

## Miško gaisrai

2013 m. Lietuvoje užregistruoti 123 miško gaisrai 24,71 ha plote (2012 m. – 81 miško gaisras 20,29 ha plote), vidutinis miško gaisro plotas – 0,20 ha (2012 m. – 0,25 ha).

### Miško gaisrai Lietuvoje 2001-2013 m.:

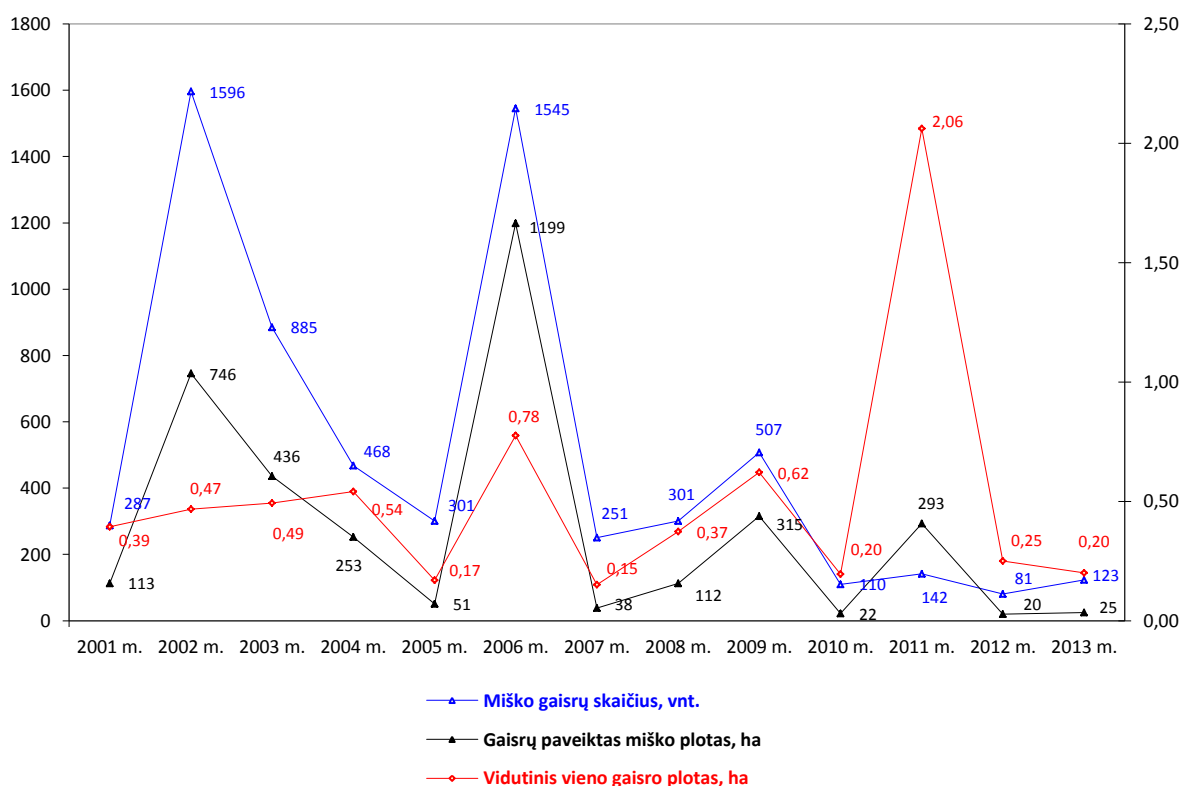

Bendros valstybinės priešgaisrinių priemonių sistemos palaikymui miškų urėdijos 2013 m. panaudojo 5529 tūkst. Lt nuosavų lėšų (2012 m. – 5049 tūkst. Lt). Prevenciniais tikslais iš viso mineralizuota 13,0 tūkst. km priešgaisrinių juostų (2012 m. – 12,5 tūkst. km).

2013 m. užbaigtas antžeminių automatinių miško gaisrų stebėjimo sistemų diegimas 24-iose miškų urėdijose ir Kuršių nerijos nacionaliniame parke – teritorijose, priskirtose aukšto ir vidutinio miško gaisrų rizikos laipsniams.

### Miško gaisrai 2013 metais

Eil. Nr.	Miškų urėdijos	Miško gaisrų skaičius, vnt.				Gaisrų apimtas plotas, ha				Vidutinis gaisro plotas, ha
		Iš viso	iš jų:			Iš viso	iš jų:			
			miškų urėdijų valdomuose valstybiniuose miškuose	privachuose miškuose	kitų valdytojų miškuose		miškų urėdijų valdomuose valstybiniuose miškuose	privachuose miškuose	kitų valdytojų miškuose	
1	Alytaus	1	1	0	0	0,10	0,10	0,00	0,00	0,10
2	Anykščių	7	5	2	0	0,68	0,35	0,33	0,00	0,10
3	Biržų	0	0	0	0	0,00	0,00	0,00	0,00	0,00
4	Druskininkų	4	1	3	0	0,11	0,02	0,09	0,00	0,03
5	Dubravos EM	0	0	0	0	0,00	0,00	0,00	0,00	0,00
6	Ignalinos	3	1	2	0	0,80	0,20	0,60	0,00	0,27
7	Jonavos	7	5	2	0	0,80	0,66	0,14	0,00	0,11
8	Joniškio	1	0	1	0	0,02	0,00	0,02	0,00	0,02
9	Jurbarko	4	2	1	1	2,02	0,94	0,93	0,15	0,51
10	Kaišiadorių	3	3	0	0	1,21	1,21	0,00	0,00	0,40
11	Kauno	3	3	0	0	0,17	0,17	0,00	0,00	0,06
12	Kazlų Rūdos	1	1	0	0	0,01	0,01	0,00	0,00	0,01
13	Kėdainių	0	0	0	0	0,00	0,00	0,00	0,00	0,00
14	Kretingos	6	6	0	0	0,66	0,66	0,00	0,00	0,11
15	Kupiškio	0	0	0	0	0,00	0,00	0,00	0,00	0,00
16	Kuršėnų	0	0	0	0	0,00	0,00	0,00	0,00	0,00
17	Marijampolės	0	0	0	0	0,00	0,00	0,00	0,00	0,00
18	Mažeikių	0	0	0	0	0,00	0,00	0,00	0,00	0,00
19	Nemenčinės	9	5	4	0	2,59	1,58	1,01	0,00	0,29
20	Pakruojo	0	0	0	0	0,00	0,00	0,00	0,00	0,00
21	Panevėžio	7	2	5	0	1,45	0,11	1,34	0,00	0,21
22	Prienų	3	3	0	0	6,24	6,14	0,10	0,00	2,08
23	Radviliškio	0	0	0	0	0,00	0,00	0,00	0,00	0,00

24	Raseinių	0	0	0	0	0,00	0,00	0,00	0,00	0,00
25	Rietavo	0	0	0	0	0,00	0,00	0,00	0,00	0,00
26	Rokiškio	2	1	1	0	0,32	0,31	0,01	0,00	0,16
27	Šakių	2	1	1	0	0,19	0,01	0,18	0,00	0,10
28	Šalčininkų	3	1	1	1	0,42	0,30	0,05	0,07	0,14
29	Šiaulių	4	4	0	0	0,04	0,04	0,00	0,00	0,01
30	Šilutės	2	2	0	0	0,17	0,17	0,00	0,00	0,09
31	Švenčionėlių	3	2	1	0	0,06	0,05	0,01	0,00	0,02
32	Tauragės	0	0	0	0	0,00	0,00	0,00	0,00	0,00
33	Telšių	4	2	2	0	0,60	0,30	0,30	0,00	0,15
34	Tytuvėnų	0	0	0	0	0,00	0,00	0,00	0,00	0,00
35	Trakų	1	1	0	0	0,50	0,50	0,00	0,00	0,50
36	Ukmergės	2	1	1	0	0,27	0,25	0,02	0,00	0,14
37	Utenos	1	0	1	0	0,20	0,00	0,20	0,00	0,20
38	Valkininkų	4	4	0	0	0,41	0,41	0,00	0,00	0,10
39	Varėnos	15	2	11	2	0,92	0,03	0,86	0,03	0,06
40	Veisiejų	2	1	1	0	0,74	0,03	0,71	0,00	0,37
41	Vilniaus	2	2	0	0	0,08	0,08	0,00	0,00	0,04
42	Zarasų	3	2	1	0	0,10	0,04	0,06	0,00	0,03
43	Kuršių nerijos NP	6	6	0	0	1,16	1,16	0,00	0,00	0,19
44	Geležinkelių ž.	0	0	0	0	0,00	0,00	0,00	0,00	0,00
45	Krašto aps.	2	0	0	2	0,55	0,00	0,00	0,55	0,28
46	Kauno m. sav.	0	0	0	0	0,00	0,00	0,00	0,00	0,00
47	Vilniaus m. sav.	6	0	0	6	1,12	0,00	0,00	1,12	0,19
<b>Iš viso</b>		<b>123</b>	<b>70</b>	<b>41</b>	<b>12</b>	<b>24,71</b>	<b>15,83</b>	<b>6,96</b>	<b>1,92</b>	<b>0,20</b>